SmartKiosk ITALY

Catalogue 5000321

Digital Signage indoor 2021

Floorstand DS Indoor

Thalia

Miriel

Alys

Landscape Indoor

Techstyle

Wall mounted Indoor

Planair Wall

Thalia è la sintesi perfetta tra design e funzionalità. Opera in ambiente interno ed esterno, e dispone di una vasta gamma di versioni; a partire dal 22" per servizi complessi one to one , alle versioni digital signage con display fino a 80" anche multi touch per servizi e-commerce. Massima cura del design, leggero ed iconico, esaltato dalle sottili tonalità led colorate che emergono dal profilo.

Thalia Indoor

Chassis in acciaio e profili di alluminio; vetro temperato verniciato frontale

Sportello manutenzione frontale

Led stripes RGB laterali

- Display 32- - 84" Indoor
- Touch screen 10P
- PC Giadatech D67 P4415U

  8GB DDR4 Ram— 120GBSSD

  WIN10

Dimensioni orientative:

Altezza 1890/2250 mm

Larghezza 650 / 900 mm

Profondità 80/250 mm

Configurazione customizzata hardware disponibile su richiesta

Optional disponibili

Stampante termica 80mm

Stampante termica A4

Scanner Barcode

Lettore RFID

Webcam

Audio/Video Kit Voip

Kit pagamenti elettronici

Miriel è il concept che meglio rappresenta l'evoluzione del design nel Digital signage. La forma evade dagli schemi consolidati e ridisegna sé stessa attraverso la leggerezza. Il profilo di alluminio alleggerito dalle scanalature laterali accompagna l'occhio attraverso la sezione del totem, strutturata su tre livelli, dove il vetro si stacca e si isola dallo chassis. .

Miriel è una rivoluzione anche funzionale: è possibile infatti equipaggiare il totem con webcam, stampante termica, lettore di card o sistema di pagamento POS. Il potente display 43", 55" multitouch assicura un esaltante esperienza interattiva

Miriel Indoor

Chassis in acciaio e profili di alluminio; vetro temperato verniciato frontale

Sportello manutenzione posteriore

- Display 32- - 55" Indoor
- Touch screen 10P
- PC Giadatech D67 P4415U

  8GB DDR4 Ram— 120GBSSD

  WIN10

Dimensioni orientative:

Altezza 2000 mm

Larghezza 650 mm

Profondità 140 mm

Configurazione customizzata hardware disponibile su richiesta

Optional disponibili

Stampante termica 80mm

Scanner Barcode

Lettore RFID

Webcam

Alis Indoor

Chassis in acciaio e profili di alluminio;

Vetro temperato verniciato frontale

Sportello manutenzione posteriore

- Display 21.5 - 55” Indoor
- Touch screen 10P
- PC Giadatech D67 P4415U

  8GB DDR4 Ram— 120GBSSD

  WIN10

Dimensioni orientative:

Altezza 2000mm

Larghezza 650 mm

Profondità 120 mm

Configurazione customizzata hardware disponibile su richiesta

Optional disponibili

Stampante termica 80mm

Scanner Barcode

Lettore RFID

Webcam

Alys unisce un design originale e innovativo ad un inarrivabile rapporto qualità /prezzo: Il disegno incorniciato da massicci profili di alluminio anodizzato impreziositi dal vetro frontale stampato, assicura la massima personalizzazione grafica; Disponibile nelle versioni 22” e 32”/ 65” (digital signage) Disponibile in versione multitouch per servizi e-commerce e promozionali trova ottima collocazione in ambito retail, turismo e aziendale.

Techstyle Indoor

Chassis in acciaio e profili di alluminio;

Sportello manutenzione posteriore

- Display 32- - 55” Indoor
- Touch screen 10P
- PC Giadatech D67 P4415U

  8GB DDR4 Ram— 120GBSSD

  WIN10

Techstyle introduce l’innovazione del grande formato landscape attraverso un design completamente innovativo; la fusione armonica di alluminio e acciaio si integra in una linea sottile e avvolgente minimizzando gli ingombri in un’enfasi di leggerezza e tecnologia. Disponibile con display multitouch da 32 a 65” ospita anche stampante termica lettore rfid e scanner barcode.

Dimensioni orientative:

Altezza 2000mm

Larghezza 1650 mm

Profondità 120 mm

Configurazione customizzata hardware disponibile su richiesta

Optional disponibili

Stampante termica 80mm

Scanner Barcode

Lettore RFID

Webcam

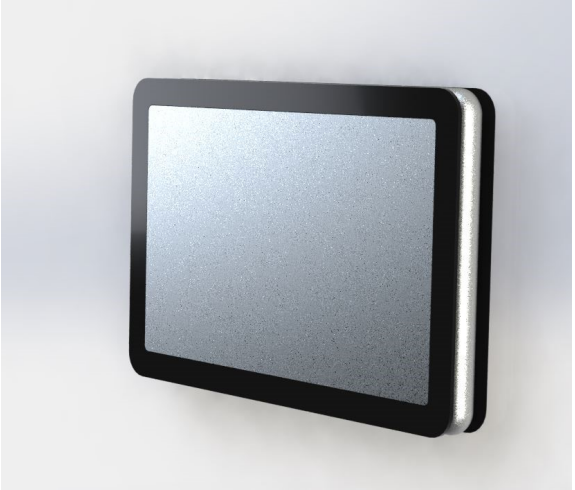

Planair Wall Indoor

Chassis in acciaio e profili di alluminio;

Sportello scorrevole per accesso hardware

- Display 32- - 84” Indoor
- Touch screen 10P
- PC Giadatech D67 P4415U

  8GB DDR4 Ram— 120GBSSD

  WIN10

Dimensioni orientative:

Altezza 650/1200mm

Larghezza 1650 /2.250mm

Profondità 120/180 mm

Configurazione customizzata hardware disponibile su richiesta

Optional disponibili

Planair Wall è una elegante soluzione digital signage montata a parete che ospita un dispay di dimensioni 32/55” multitouch; Uno chassis in alluminio, acciaio e vetro che si caratterizza per un design raffinato in grado di esaltare e illuminare qualsiasi ambiente.

Smartkiosk Italy Srl

Via Belgio 1 - 56021 Cascina - Italy

Stefano De Liso

334.6031230—0587.294486

Skype: stefano_dl

WA /Mobile +39 334 6031230